CENÍK 2023

platný od 01. 03. 2023

poctivost
hrdost
příroda

Na každé tašce záleží

Jsme česká rodinná firma. A i když naše společnost za bezmála třicet let pořádně vyrostla, pořád se drží stejných principů a hodnot. Nejdůležitější z nich je kvalita. Chceme, aby váš rodinný dům chránila střecha, která vydrží a na kterou se mohou rodiny po celé zemi vždycky spolehnout.

Záleží nám také na tom, aby střecha z našich tašek byla hezká na pohled. Prostě taková, jakou si váš moderní a elegantní domov zaslouží. Proto se soustředíme na design našich produktů, jejich barvu a povrchovou úpravu.

Výrobky u nás vznikají s ohledem na prostředí, ve kterém žijeme. Ekologicky. To se týká surovin, které používáme, energií, které při výrobě spotřebujeme, i obalových materiálů.

Tohle vše máme každý den osobně pod kontrolou. Tohle vše vám garantuje rodinná firma s kohoutem ve znaku.

... aby se na střechu od nás mohly české a moravské rodiny vždycky spolehnout.

Krytina Betonpres

				OPTIMAL		EXCLUSIV	
				barevnost		barevnost	
č.	název výrobku	spotřeba	MJ	cena bez DPH	cena s DPH	cena bez DPH	cena s DPH
1	**Taška základní**	10 ks/m²	ks	**61,00 Kč**	**73,80 Kč**	**73,00 Kč**	**88,30 Kč**
2	**Tvarovka půlená**	dle potřeby	ks	**81,00 Kč**	**98,00 Kč**	**91,00 Kč**	**110,10 Kč**
3	**Tvarovka okrajová levá**	3 ks/bm	ks	**252,00 Kč**	**304,90 Kč**	**271,00 Kč**	**327,90 Kč**
4	**Tvarovka okrajová pravá**	3 ks/bm	ks	**252,00 Kč**	**304,90 Kč**	**271,00 Kč**	**327,90 Kč**
5	**Tvarovka odvětrávací**	10 ks/100 m²	ks	**386,00 Kč**	**467,10 Kč**	**409,00 Kč**	**494,90 Kč**
6	**Tvarovka nášlapná**	2 ks/1 plošina	ks	**627,00 Kč**	**758,70 Kč**	**663,00 Kč**	**802,20 Kč**
7	**Tvarovka prostupová Ø 100 a 125 mm** včetně těsnicí manžety *(vhodná pro odkouření turbokotle a vyústění rekuperačních jednotek)*	dle potřeby	ks	**4 342,00 Kč**	**5 253,80 Kč**	**4 342,00 Kč**	**5 253,80 Kč**
8	**Tvarovka prostupová pro anténní stožár** včetně těsnicí manžety	dle potřeby	ks	**3 935,00 Kč**	**4 761,40 Kč**	**3 935,00 Kč**	**4 761,40 Kč**
9	**Tvarovka pultová**	dle potřeby	ks	**501,00 Kč**	**606,20 Kč**	**525,00 Kč**	**635,30 Kč**
10	**Tvarovka pultová 1/2**	dle potřeby	ks	**515,00 Kč**	**623,20 Kč**	**539,00 Kč**	**652,20 Kč**
11	**Tvarovka pultová okrajová levá**	dle potřeby	ks	**826,00 Kč**	**999,50 Kč**	**856,00 Kč**	**1 035,80 Kč**
12	**Tvarovka pultová okrajová pravá**	dle potřeby	ks	**826,00 Kč**	**999,50 Kč**	**856,00 Kč**	**1 035,80 Kč**
13	**Hřebenáč**	2,8 ks/bm	ks	**167,00 Kč**	**202,10 Kč**	**176,00 Kč**	**213,00 Kč**
14	**Hřebenáč koncový** včetně lakovaného vrutu	1 ks pro 1 nároží	ks	**484,00 Kč**	**585,60 Kč**	**506,00 Kč**	**612,30 Kč**
15	**Hřebenáč rozdělovací T 235 široký** včetně spojovacího materiálu a 1 ks příchytky hřebenáče *(při objednávce nutno upřesnit typ)*	dle potřeby	ks	**767,00 Kč**	**928,10 Kč**	**792,00 Kč**	**958,30 Kč**
16	**Hřebenáč rozdělovací T 205 úzký** včetně spojovacího materiálu a 2 ks příchytky hřebenáče *(při objednávce nutno upřesnit typ)*	dle potřeby	ks	**777,00 Kč**	**940,20 Kč**	**802,00 Kč**	**970,40 Kč**
17	**Hřebenáč rozdělovací X** včetně spojovacího materiálu a 2 ks příchytky hřebenáče	dle potřeby	ks	**945,00 Kč**	**1 143,50 Kč**	**974,00 Kč**	**1 178,50 Kč**
18	**Hřebenáč rozdělovací XS na stanovou střechu** včetně spojovacího materiálu *(na zakázku dle požadovaných úhlů do 15 pracovních dnů)*	dle potřeby	ks	**4 778,00 Kč**	**5 781,40 Kč**	**4 778,00 Kč**	**5 781,40 Kč**
19	**Hřebenáč rodělovací Y** včetně lakovaného vrutu	dle potřeby	ks	**754,00 Kč**	**912,30 Kč**	**782,00 Kč**	**946,20 Kč**
20	**Uzávěra hřebene betonová** Kohout / Hladká / Slunce / Hrozen *(včetně nerezového vrutu)*	1ks pro uzávěr hřebene	ks	**326,00 Kč**	**394,50 Kč**	**347,00 Kč**	**419,90 Kč**
21	**Ozdobný kohout** včetně spojovacího materiálu, výška cca 50 cm	dle potřeby	ks	**4 778,00 Kč**	**5 781,40 Kč**	**4 778,00 Kč**	**5 781,40 Kč**

Barevnost: cihlová, višňová, červenohnědá, tmavohnědá, břidlicově černá, uhlově černá

01

02

03

04

05

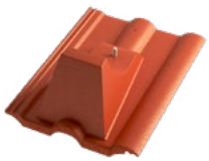

06

07

08

09

10

11

12

13

14

15, 16 A B C D

17

18

19

20

21

Hřebenáč T - typy

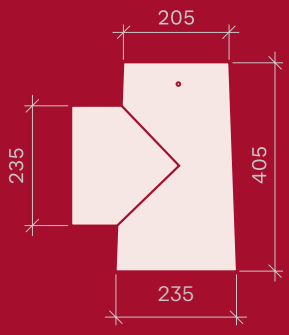

A) Levý široký 235

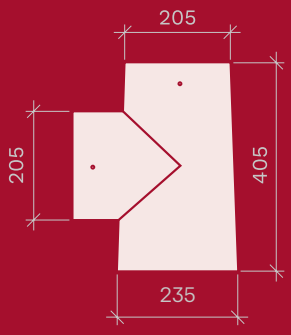

B) Levý úzký 205

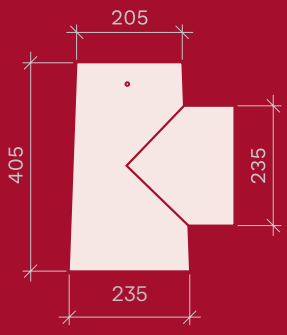

C) Pravý široký 235

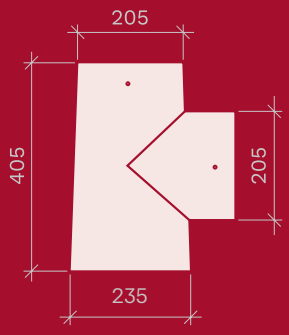

D) Pravý úzký 205

Střešní příslušenství

Záruka 10 let

Nabízíme střešní příslušenství prověřené kvality. Dbáme na bezpečnost, funkčnost, životnost a jednoduchost použití. **Zakoupením originálního příslušenství značky Betonpres získáváte prodlouženou záruku funkčnosti na celkových 10 let.**

č.	Název výrobku	Spotřeba	Balení	Barevnost	MJ	Cena bez DPH	Cena s DPH
ŘEŠENÍ HŘEBENE NÁROŽÍ A HROMOSVODU							
22	**Univerzální větrací pás hřebene a nároží celohliníkový** 5000/300 mm – AL ROLL **B.classic** (2 cm vylepšený šedivý lep, 4 barvy)	1 role/5 bm	4 role 20 bm		1 bm	**193,00 Kč**	**233,50 Kč**
23	**Příchytka hřebenáče B.classic**	1 ks/1 hřebenáč	54 ks		ks	**9,00 Kč**	**10,90 Kč**
24	**Hřebenová uzávěra** – Al	1 ks pro uzávěr hřebene	50 ks		ks	**85,00 Kč**	**102,90 Kč**
25	**Držák hřebenové a nárožní latě nastavitelný** 40/180 – 225 mm	dle potřeby	100 ks		ks	**70,00 Kč**	**84,70 Kč**
26	**Držák hřebenové a nárožní latě univerzální B.classic** – 40/210 mm	dle potřeby	100 ks		ks	**45,00 Kč**	**54,50 Kč**
27	**Držák hřebenové a nárožní latě s hřebem B.classic** – 40/230 mm	dle potřeby	100 ks		ks	**45,00 Kč**	**54,50 Kč**
28	**Držák hromosvodu dvoudílný na hřeben** Pz – barvený	dle potřeby	15 ks		ks	**135,00 Kč**	**163,40 Kč**
29	**Držák hromosvodu na tašku** Pz – barvený	dle potřeby	30 ks		ks	**135,00 Kč**	**163,40 Kč**
30	**Držák hromosvodu na okapový žlab** Pz	dle potřeby	1 ks		ks	**89,00 Kč**	**107,70 Kč**
ODVĚTRÁNÍ STŘEŠNÍHO PLÁŠTĚ							
31	**Ochranná větrací mřížka jednoduchá B.classic** – 1000/60 mm	1 ks/1 bm	300 ks		ks	**32,00 Kč**	**38,70 Kč**
32	**Ochranná větrací mřížka univerzální** – 1000/60 mm	1 ks/1 bm	50 ks		ks	**75,00 Kč**	**90,80 Kč**
33	**Ochranný větrací pás B.classic** PVC 100 mm – 5 m	1 role/5 bm	24 rolí		role	**195,00 Kč**	**236,00 Kč**
34	**Ochranný větrací pás B.classic** PVC 100 mm – 60 m	1 role/60 bm	1 role		role	**2 326,00 Kč**	**2 814,50 Kč**
35	**Ochranný větrací pás hliníkový** barvený 100 mm – 5 m	1 role/5 bm	28 rolí		role	**463,00 Kč**	**560,20 Kč**
ŘEŠENÍ ÚŽLABÍ A BARVENÉ KLEMPÍŘSKÉ PRVKY							
36	**Těsnicí klín polyethylen** – samolepicí 55/20 mm (velmi dobrá odolnost vůči vlhkosti a UV, tepelná odolnost 90° C)	1 ks/1 bm	60 ks		ks	**51,00 Kč**	**61,70 Kč**
37	**Úžlabí** – Pz barvený 0,6 × 2000 mm – rozvin. šíře 500 mm	1 ks/2 bm	1 ks		ks	**1 019,00 Kč**	**1 233,00 Kč**
38	**Okapní plech samonosný** Pz barvený 0,6 × 2000 mm – rozvin. šíře 200 mm **NOVINKA** – samolepicí páska pro těsné napojení DHV	1 ks/2 bm	1 ks		ks	**390,00 Kč**	**471,90 Kč**
39	**Štítové lemování** Pz barvený 0,6 × 2000 mm – rozvin. šíře 400 mm	1 ks/2 bm	1 ks		ks	**1 019,00 Kč**	**1 233,00 Kč**
40	**Oplechování ke zdi** Pz barvený 0,6 × 2000 mm – rozvin. šíře 250 mm	1 ks/2 bm	1 ks		ks	**673,00 Kč**	**814,30 Kč**
41	**Krycí lišta k oplechování svislých konstrukcí** Pz barvený 0,6 × 2000 mm – rozvin. šíře 110 mm	1 ks/2 bm	1 ks		ks	**309,00 Kč**	**373,90 Kč**
42	**Krytka hlavy vrutu** – puklík – Pz barvený	dle potřeby	1 ks		ks	**4,00 Kč**	**4,80 Kč**

Barevnost: cihlová, červenohnědá, hnědá, antracit, černá

č.	Název výrobku	Spotřeba	Balení	Barevnost	MJ	Cena bez DPH	Cena s DPH
ZÁBRANY PROTI SESUVU SNĚHU							
43	**Protisněhový hák B.classic**	dle potřeby	100 ks		ks	**53,00 Kč**	**64,10 Kč**
44	**Víceúčelový závěsný držák Betonpres** barvený	dle potřeby	1 ks		ks	**333,00 Kč**	**402,90 Kč**
45	**Držák pro mříž sněholamu** barvený *(na víceúčelový držák Betonpres)*	1 ks/0,9 m	1 ks		ks	**477,00 Kč**	**577,20 Kč**
46	**Mříž sněholamu** 200 mm, dl. 2 m *(včetně 2 ks spojky)*	1 ks/2 bm	1 ks		ks	**1 604,00 Kč**	**1 940,80 Kč**
47	**Držák pro dřevěnou kulatinu** barvený *(na víceúčelový držák Betonpres)*	1 ks/0,9 m	1 ks		ks	**668,00 Kč**	**808,30 Kč**
48	**Dřevěná kulatina - tlakově impregnovaná 3 m** ø 120 mm	1 ks/3 bm	1 ks		ks	**1 400,00 Kč**	**1 694,00 Kč**
49	**Dřevěná kulatina - tlakově impregnovaná 4 m** ø 120 mm	1 ks/4 bm	1 ks		ks	**1 600,00 Kč**	**1 936,00 Kč**
POHYB PO STŘEŠE							
50	**Stoupací plošina - set 250 × 800 mm** (plošina, 2× držák, spoj. mat.)	dle potřeby	1 set		ks	**1 360,00 Kč**	**1 645,60 Kč**
51	**Stoupací plošina - set 250 × 400 mm** (plošina, 2× držák, spoj. mat.)	dle potřeby	1 set		ks	**1 050,00 Kč**	**1 270,50 Kč**
52	**Nášlap pro jednu nohu**	dle potřeby	1 ks		ks	**561,00 Kč**	**678,80 Kč**
53	**Individuální řešení střešních lávek včetně zábradlí**	Cena a technické řešení jsou součástí individuálního návrhu.					
54	**Vzpěra stoupací plošiny** barvená (na víceúčelový držák Betonpres)	dle potřeby	1 ks		ks	**384,00 Kč**	**464,60 Kč**
55	**Bezpečnostní hák na kontralať** včetně kotvícího materiálu, EN 517	dle potřeby	1 ks		ks	**1 452,00 Kč**	**1 756,90 Kč**
PROSVĚTLENÍ A ŘEŠENÍ PROSTUPŮ							
56	**Taška prosvětlovací**	10 ks/m²	10 ks		ks	**1 074,00 Kč**	**1 299,50 Kč**
57	**Střešní výlez Betonpres 600 × 600 mm** (splňuje normu ČSN 73 4201 jako kominický výlez)	dle potřeby	1 ks	RAL 7022	ks	**4 598,00 Kč**	**5 563,60 Kč**
58	**Roleta pro střešní výlez Betonpres** (zastiňuje 96,5 % světlosti výlezu)	1 roleta/ 1 výlez	1 ks	tmavě šedá	ks	**1 661,00 Kč**	**2 009,80 Kč**
59	**Odvětrací komplet DN 125 mm s odvodem kondenzátu z nadstřešní části** (připojovací hadice 750 mm a těsnicí manžeta v balení)	dle potřeby	1 ks		ks	**2 763,00 Kč**	**3 343,20 Kč**
60	**Odvod kondenzátu pro odvětrací komplet DN 125 mm**	dle potřeby	1 ks		ks	**1 595,00 Kč**	**1 930,00 Kč**
61	**Odvětrací komplet DN 150 mm s odvodem kondenzátu z nadstřešní části** (připojovací hadice 750 mm a těsnicí manžeta v balení)	dle potřeby	1 ks		ks	**3 625,00 Kč**	**4 386,30 Kč**
62	**Odvětrací komplet TURBÍNA DN 150 mm NOVINKA** (připojovací hadice 750 mm a těsnicí manžeta v balení)	dle potřeby	1 ks		ks	**5 535,00 Kč**	**6 697,40 Kč**
63	**Odvod kondenzátu pro odvětrací komplet DN 150 mm**	dle potřeby	1 ks		ks	**1 595,00 Kč**	**1 930,00 Kč**
64	**Anténní komplet** (těsnicí manžeta v balení)	dle potřeby	1 ks		ks	**1 749,00 Kč**	**2 116,30 Kč**
65	**Anténní držák mezikrokevní NOVINKA** (včetně těsnící manžety na kabely)	dle potřeby	2 ks		ks	**3 050,00 Kč**	**3 690,50 Kč**

* typ impregnace je nutné konzultovat s Betonpres a. s.

Barevnost: cihlová, červenohnědá, hnědá, antracit, černá

č.	Název výrobku	Spotřeba	Balení	Barevnost	MJ	Cena bez DPH	Cena s DPH
PODSTŘEŠNÍ FÓLIE A SOUVISEJÍCÍ SORTIMENT							
66	**Paropropustná fólie B.classic 150 SK DUO** (vhodná pouze pro suché impregnované dřevo)	1 role/75 m²	1 role 24 rolí /paleta		m²	**71,00 Kč**	**85,90 Kč**
67	**Těsnicí páska pod kontralatě B.classic** 60 mm – 30 m (jednostranně lepicí)	1 role 60 mm × 30 m	5 rolí		role	**739,00 Kč**	**894,20 Kč**
68	**UNI 60 - Lepící páska na paropropustné fólie 60 mm - 25 m, NOVINKA** (k opravám a napojení fólií B.classic a SMART na ostatní povrchy)	1 role 60 mm × 25 m	10 rolí		role	**633,00 Kč**	**603,80 Kč**
69	**Paropropustná fólie SMART 240 SK DUO – NOVINKA** (záruka 15 let, odolává mokrým impregnacím a olejům*)	1 role/75 m²	1 role 24 rolí /paleta		m²	**125,00 Kč**	**151,30 Kč**
70	**Lepicí páska SMART** 50 mm – 25 m, roztažnost až 300 % *(k opravám a napojení fólie SMART na ostatní povrchy)*	1 role 50 mm × 25 m	1 role		role	**907,00 Kč**	**1 097,50 Kč**
71	**Paropropustná fólie Omega UDO-s 330** *(spoje horkými a studenými sváry)* VODOTĚSNÉ PODSTŘEŠÍ	1 role/45 m²	1 role		m²	**339,00 Kč**	**410,20 Kč**
72	**Prostupová manžeta Omega** UDO-s DN 90 - 125 mm	dle potřeby	1 ks		ks	**697,00 Kč**	**843,40 Kč**
73	**Lepidlo Omega QSM** (pro studené sváření fólie UDO-s 330)	7 – 10 ml/1 bm	1 ks		plechovka 1 l	**1 557,00 Kč**	**1 884,00 Kč**
74	**Lepidlo Omega N55** (pro studené sváření fólie UDO-s 330 a k lepení k ostatním povrchům jako dřevo kov a beton)	40 g/1 bm	1 ks		plechovka 2 kg	**2 550,00 Kč**	**3 085,50 Kč**
75	**Těsnicí a lepicí tmel na paropropustné fólie**	1 kartuše /10 – 12 bm	20 ks		kartuše 310 ml	**420,00 Kč**	**508,20 Kč**
76	**UNI PRIMER sprej 500 ml** (k přípravě podkladů pro optimální lepení do -5° C)	dle potřeby	1 ks		sprej 500 ml	**603,00 Kč**	**729,60 Kč**
77	**BUTYL Pružná páska** – Dehnflex 80 mm (utěsnění prostupů paropropustnou fólií – roztažnost až 300 %)	1 role/10 m	1 role		role	**2 214,00 Kč**	**2 678,90 Kč**
78	**Prostupová manžeta fólií – na trubky ø 42-55 mm** pro anténní prostup	dle potřeby	4 ks		ks	**418,00 Kč**	**505,80 Kč**
79	**Prostupová manžeta fólií – na trubky ø 100-125 mm** napojení pod úhlem	dle potřeby	4 ks		ks	**942,00 Kč**	**1 139,80 Kč**
80	**Prostupová manžeta fólií – na trubky ø 125-135 mm** kolmé napojení	dle potřeby	4 ks		ks	**849,00 Kč**	**1 027,30 Kč**
81	**Prostupová manžeta fólií – na trubky ø 150-165 mm** kolmé napojení	dle potřeby	4 ks		ks	**1 040,00 Kč**	**1 258,40 Kč**
OSTATNÍ STŘEŠNÍ SORTIMENT							
82	**Těsnicí pás streč Easy – Form** 300/5000 mm – k řešení detailů	dle potřeby	25 bm		1 bm	**861,00 Kč**	**1 041,80 Kč**
83	**Vruty 4 × 20 mm** PZ celozávit (100 ks)	dle potřeby	100 ks		100 ks	**63,00 Kč**	**76,20 Kč**
84	**Vruty 4 × 60 mm** PZ částečný závit (100 ks)	dle potřeby	100 ks		100 ks	**144,00 Kč**	**174,20 Kč**
85	**Klempířský vrut – barvený TORX 4,5 × 60 mm**	dle potřeby	1 ks		ks	**19,00 Kč**	**23,00 Kč**
86	**Klempířský vrut – barvený TORX 4,5 × 120 mm NOVINKA**	dle potřeby	1 ks		ks	**49,00 Kč**	**59,30 Kč**
87	**Příchytka tašky**	1 ks/0,5 kg	250 ks		ks	**2,60 Kč**	**3,10 Kč**
88	**Příchytka řezaných tašek** – nerez	dle potřeby	100 ks		ks	**28,00 Kč**	**33,90 Kč**
89	**Opravná barva betonové střešní krytiny** (ve všech barevných odstínech všech povrchových úprav)	1 ks/0,5 kg	1 ks		ks	**471,00 Kč**	**569,90 Kč**
TECHNICKÁ LITERATURA							
90	**Pravidla pro navrhování a provádění střech**		1 ks		ks	**485,00 Kč**	**533,50 Kč**

* typ impregnace je nutné konzultovat s Betonpres a. s.

Barevnost: cihlová, červenohnědá, hnědá, antracit, černá

22

23

24

25

26

27

28

29

30

31

32

33

34

35

36

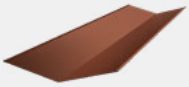
37

38

39

40

41

42

43

44

45

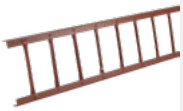
46

47

48-49

50

51

52

54

55

56

57

58

59

60

61

62

63

64

65

66

67

68

69

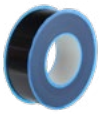
70

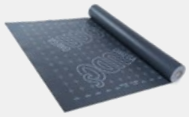
71

72

73

74

75

76

77

78

79

80

81

82

83

84

85

86

87

88

89

90

Dodací a prodejní podmínky Betonpres a.s.

01. Objednávka zboží

Objednání se provádí písemně e-mailem na objednavky@betonpres.cz. Objednávka musí obsahovat fakturační adresu, identifikaci objednatele, druh a typ výrobku, barvu, množství, požadovaný termín dodání, způsob dopravy a místo určení.

02. Ceny

Ceny u střešního systému Betonpres budou odpovídat cenám uvedeným v ceníku Betonpres a.s. platném pro příslušné období.

03. Předmět dodávky

Zboží v obvyklé jakosti, které odpovídá příslušným ČSN. Střešní tašky a tvarovky Betonpres odpovídající ČSN EN 490.

04. Platební podmínky

Smluvní partneři dle platných rámcových smluv. Nesmluvní partneři zálohovou fakturou nebo platbou v hotovosti.

05. Splnění dodávky

Za splnění dodávky se považuje převzetí zboží kupujícím, nebo jím pověřeným zástupcem. Nebezpečí škody na zboží přechází na kupujícího v okamžiku splnění dodávky. Kupující nabývá vlastnického práva ke zboží po zaplacení kupní ceny.

06. Balení a způsob dopravy

Základní tašky jsou dodávány na paletách Betonpres o rozměru 120 × 105 cm pouze v celých svazcích po 40 kusech. Tj. i minimální objednané množství je jeden svazek o 40 kusech tašek základních. Betonové tvarovky jsou dodávány na paletách Betonpres o rozměru 120 × 80 cm. Veškeré tašky a tvarovky jsou zapáskovány, zabaleny ve fólii a označeny štítkem. Za oba typy palet je účtována částka 500,00 Kč/ks bez DPH. Palety je možno vrátit do 6 měsíců. Zpět jsou přijímány pouze palety nepoškozené, tj. všechny díly pevně spojené s nepoškozenými prkny. Náklady na vracení palet zpět do výrobního závodu v Kočíně hradí kupující. Firma Betonpres a.s. účtuje za opotřebení palet 100,00 Kč/ks bez DPH. Betonpres a.s. přebírá garanci přepravního zlomu, a to pokud je zboží dopravováno i skládáno dopravou firmy Betonpres a.s., popř. jejími smluvními partnery. Za skládaní hydraulickým ramenem se vždy účtuje 230,00 Kč/pal. bez DPH. V případě nutnosti přeložení palet z vleku na nákladní automobil bude účtován poplatek 230,00 Kč za každou přeloženou paletu. Pokud si zákazník zajistí přepravu zboží, popř. skládání vlastním dopravním prostředkem, přebírá též odpovědnost za přepravní zlom.

07. Odpovědnost za vady, reklamace, záruka

Společnost Betonpres a.s. poskytuje nad rámec zákonné záruční doby ZÁRUKU 30 LET na funkční vlastnosti střešních tašek Betonpres, které by při obvyklém používání výrazně snížily odolnost střechy proti pronikání vodních srážek a to za předpokladu dodržení podmínek uvedených v záručním listu. Na základě oprávněného uplatnění práv z této záruky budou společností Betonpres a.s. bezplatně dodány nové střešní tašky Betonpres v počtu odpovídajícímu počtu nefunkčních střešních tašek. Místem náhradní dodávky je prodejní místo, kde byla krytina zakoupena, nebo výrobní závod společnosti Betonpres a.s. v Kočíně.

Záruka se nevztahuje na: Poškození způsobené z důvodu chybné montáže a především neodborného pohybu osob po střešním plášti. Vady způsobené živelnou pohromou, lomem tašek vlivem tíhy sněhu, neodborným zásahem a nevhodnou manipulací nebo skladováním. Poškození střešních tašek způsobené použitím neoriginálního příslušenství. Mechanické poškození střešních tašek a případné změny povrchu způsobené povětrnostními vlivy, které nezhoršují užitné vlastnosti střešních tašek Betonpres. Malé barevné rozdíly a výkvěty, které jsou dle ČSN EN 490 přípustné a nejsou vadou jakosti. Lhůty pro oznámení vad jsou u vad zjistitelných při příjmu zboží (množství, skladování, poškození atd.) okamžité. U ostatních vad bezodkladně, nejpozději však do 5 pracovních dnů ode dne zjištění vady. Oznámení vad musí být zasláno prodávajícímu písemně, bez zbytečného odkladu po jejich zjištění, doloženo daňovým dokladem o nabytí spolu s potvrzeným dodacím listem a vyplněným záručním listem. Prodávající je povinen se k oznámení vad vyjádřit do 30 pracovních dnů po obdržení oznámení. Nároky z vad vzniklých v průběhu zákonné záruční doby se řídí platnými právními předpisy a nejsou úpravou podmínek prodloužené záruky dotčeny. Oprávněnost uplatnění zákonné záruky se posuzuje podle ČSN EN 490 Betonové tašky a tvarovky pro střešní krytiny a obklady stěn – Specifikace výrobku. Podmínky pro poskytnutí prodloužené záruky jsou uvedeny v záručním listě. Záruční list je veřejně dostupný na www.betonpres.cz.

08. Odstoupení od smlouvy, vyšší moc a náhrada škody

V případě zaplacení zboží před dodávkou má prodávající povinnost splnit dodávku do 15 pracovních dnů po obdržení platby, není-li dohodnuta dodací lhůta delší. Pokud pro neodstranitelné překážky Betonpres a.s. tuto lhůtu nedodrží, má právo od smlouvy odstoupit, o čemž vyrozumí kupujícího a neprodleně vrátí zaplacenou zálohu. Betonpres a.s. neodpovídá za nesplnění povinností z uzavřených kupních smluv podle těchto Dodacích a prodejních podmínek, pokud se tak stane z důvodů nepředvídatelných a neodvratitelných okolností, kterým nemohla firma Betonpres a.s. zabránit. Společnost Betonpres a.s. neodpovídá kupujícímu za následné a nepřímé hmotné či jiné škody.

09. Všeobecná a závěrečná ustanovení

Smluvní strany se dohodly, že majetkové spory vzniklé v souvislosti se smluvním vztahem odkazujícím na dodací a platební podmínky firmy Betonpres a.s., budou rozhodovány výlučně a s konečnou platností obchodním soudem v Českých Budějovicích. Pokud není v těchto Dodacích a prodejních podmínkách stanoveno jinak, platí pro smlouvy na základě jich uzavřených, příslušná ustanovení obecně závazných právních předpisů.

Hmotnosti a balení tašek a tvarovek

Název výrobku	Hmotnost 1 ks	Počet ks na paletě	Hmotnost zboží na paletě
Taška základní	4,30 kg	240 ks	1032,00 kg
Tvarovka půlená	2,20 kg	160 ks	352,00 kg
Tvarovka okrajová levá	6,00 kg	36 ks	216,00 kg
Tvarovka okrajová pravá	5,90 kg	36 ks	212,00 kg
Tvarovka odvětrávací	6,00 kg	28 ks	168,00 kg
Tvarovka nášlapná	9,30 kg	20 ks	186,00 kg
Tvarovka pultová	7,30 kg	28 ks	205,00 kg
Hřebenáč	3,80 kg	108 ks	410,50 kg
Ostatní doplňkové výrobky	dle požadavku	dle požadavku	dle požadavku

Základní tašky jsou dodávány na paletách Betonpres o rozměru 120 × 105 cm, betonové tvarovky na paletách Betonpres o rozměru 120 × 80 cm, které jsou zapáskovány, zabaleny ve fólii a označeny štítkem.

Betonpres

1

Tomáš Lom
(+420) 734 155 444
tomas.lom@betonpres.cz

2

Václav Wagner
(+420) 739 235 495
vaclav.wagner@betonpres.cz

3

Petr Vlček
(+420) 605 242 462
petr.vlcek@betonpres.cz

4

Jiří Maxa
(+420) 777 272 486
jiri.maxa@betonpres.cz

5

Petr Bureš
(+420) 605 941 793
petr.bures@betonpres.cz

6

Leoš Zich
(+420) 739 228 519
leos.zich@betonpres.cz

7

Rostislav Rolenc
(+420) 603 402 868
rostislav.rolenc@betonpres.cz

8

David Hromas
(+420) 730 890 551
david.hromas@betonpres.cz

Mapa rozmístění obchodních zástupců

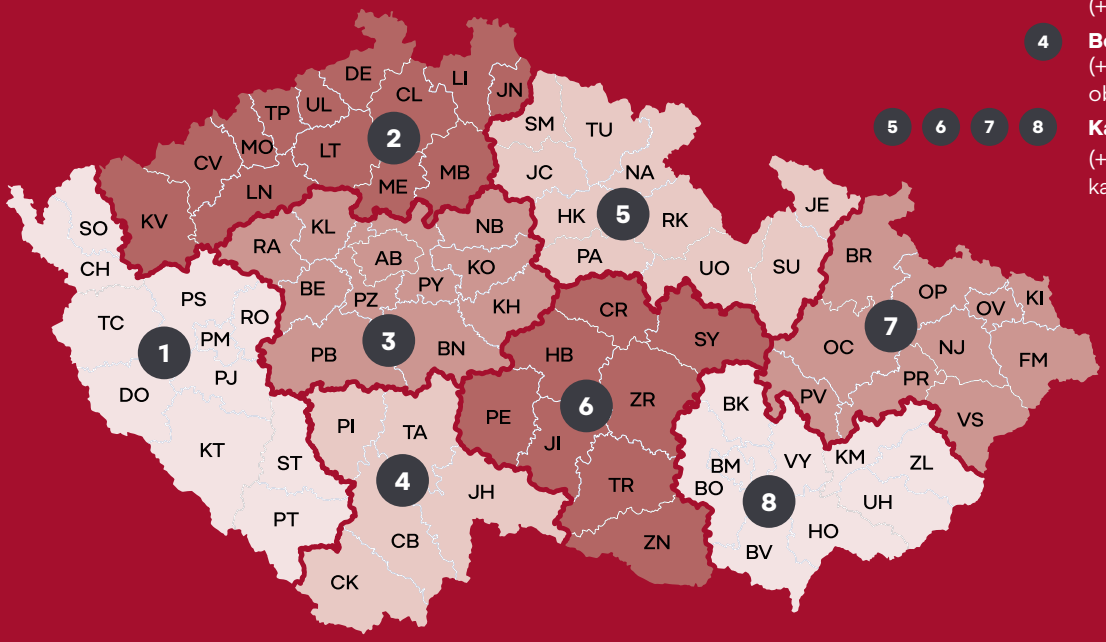

1 2 3

4

5 6 7 8

Příjem objednávek:

Marcela Pfefferová
(+420) 604 251 989

Beata Poncová
(+420) 730 890 555
objednavky@betonpres.cz

Kamila Stoklasová
(+420) 603 402 863
kamila.stoklasova@betonpres.cz

Stanislav Maryška
odborný technik
(+420) 607 507 510
stanislav.maryska@betonpres.cz

Výkresy k výpočtům zasílejte
na **vypocty@betonpres.cz**

Betonpres a.s.
Kočín 45, 375 01 Temelín
(+420) 385 724 621
(+420) 777 103 522
info@betonpres.cz

IČ: 60646551
DIČ: CZ60646551

www.betonpres.cz